



PROVINCIA DI POTENZA

UFFICIO VIABILITA'
Il Dirigente
Ing. Antonio Mancusi

Piazza delle Regioni, 52
85100 - POTENZA
Tel 0971.417.229
Fax 0971.417.384
antonio.mancusi@provinciapotenza.it

Potenza, - 8 FEB. 2018

ORDINANZA N. 10

Oggetto: Ordinanza di chiusura della sede stradale sulla SP 37 "della Grancia" al km 181+489 in corrispondenza del passaggio a livello.-

Il Dirigente dell'Ufficio Viabilità della Provincia di Potenza.

Visto gli art. 5 - 6 e 7 del Nuovo Codice della Strada – emanati dal D.L.vo n. 285 del 30.04.1992 e successive modifiche sulla disciplina del traffico;

Visto il regolamento di attuazione emanato con D.P.R. del 16 dicembre 1992 n. 495 e successive modifiche ed integrazioni;

Vista la nota pec 0003066/2018 del 24/01/2018 della Fersalento srl con il quale si comunica che dovranno eseguire urgenti lavori all'armamento ferroviario dal giorno 14/02/2018 al 28/02/2018 e di conseguenza lavori di risanamento della massicciata del PL km 168+644, km 171+712, km 181+489 e km 184+139, sostituzione rotaia alta curve comprese tra i km 197+900 e 202+800 e intervento di rimozione deviatoi in stazione di Brindisi Montagna ricadenti sulle linee Potenza – Metaponto – e Foggia – Potenza, compresa la fornitura di circa 4.600 mc di pietrisco e 600 mc circa di detrito di cava

Ritenuto di dover chiudere il tratto di strada della SP 37 "della Grancia" al km 181+489 in corrispondenza del passaggio a livello, per consentire i lavori di che trattasi in totale sicurezza della privata e pubblica incolumità;

ORDINA

La chiusura temporanea al traffico veicolare e pedonale in corrispondenza del passaggio a livello al km 181+489 nelle vicinanze della stazione di Brindisi Montagna, dal 14/02/2018 al 28/02/2018 dalle ore 22,00 alle ore 06,00, per consentire alla Ditta FERSALENTO s.r.l. da Lecce l'esecuzione dei lavori urgenti all'armamento ferroviario sulla tratta Potenza – Metaponto.

Il traffico veicolare proveniente dalla SS 407 Basentana sia in direzione Potenza che in direzione Metaponto, verso la SP 37, nelle ore di chiusura, dovrà invertire la marcia nei pressi della Stazione ferroviaria di Brindisi Montagna.

Il traffico veicolare proveniente da Potenza lungo la SP ex SS 7, nelle ore di chiusura, dovrà proseguire per l'uscita di Albano di Lucania, mentre il traffico proveniente da Tricarico lungo la SP ex SS 7, dovrà proseguire per l'uscita Vaglio Basilicata.

Il Comune di Brindisi Montagna dovrà provvedere alla divulgazione della presente ai residenti nell'agro rurale presso la Stazione Ferroviaria.

La Fersalento srl da Lecce nella persona dell'Ing. Alfredo Greco cell. 334 6235736 curerà l'installazione della segnaletica necessaria prevista dal Nuovo Codice della Strada.

Dell'osservanza della presente Ordinanza è incaricato l'istruttore tecnico sig. Mastroberti Salvatore – cell. 335 5439572.

- La presente ordinanza resterà affissa all'Albo Pretorio on line di questo Ente fino al 28 febbraio 2018.



Il Dirigente
Ing. Antonio Mancusi

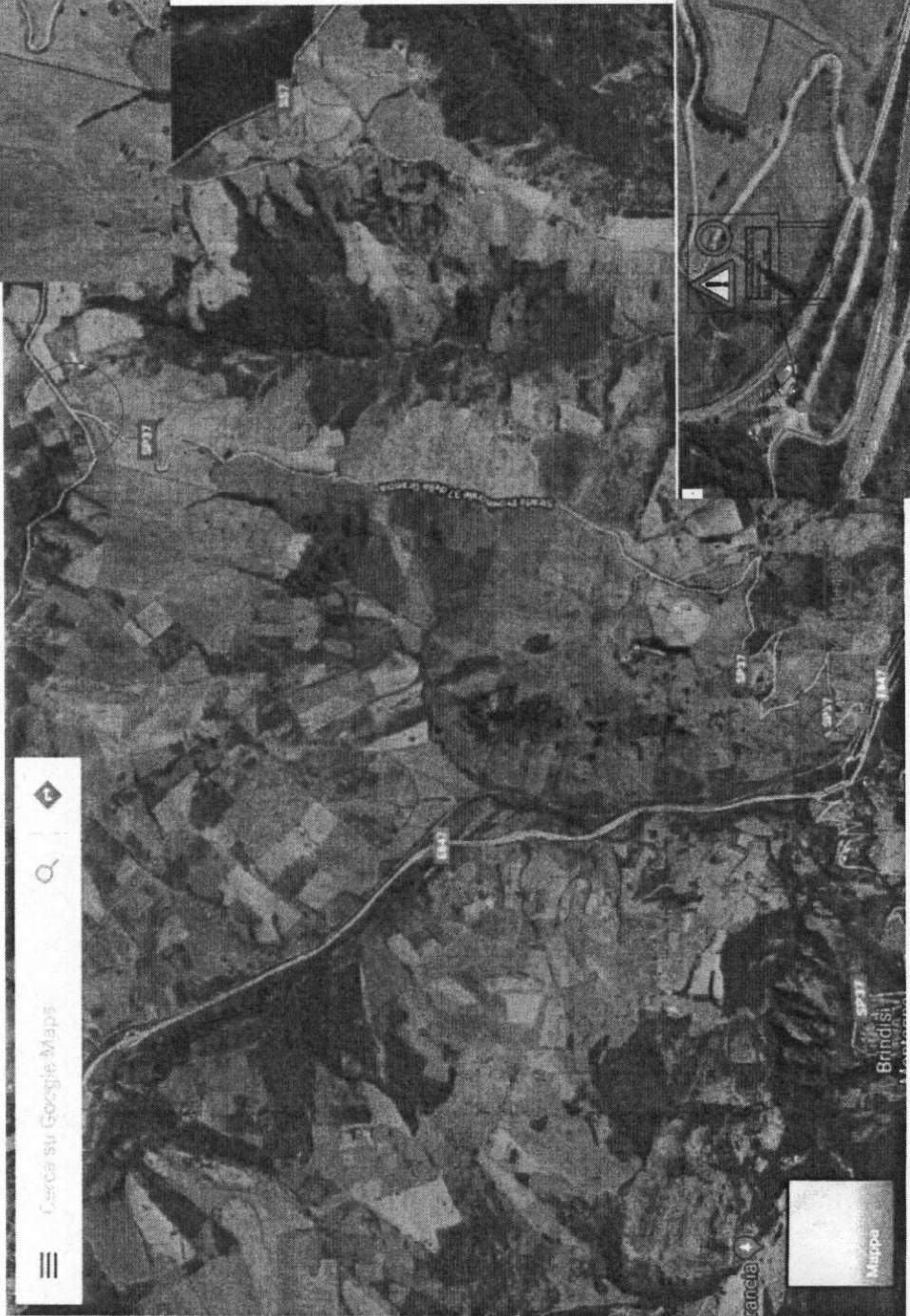

FERSALENTO s.r.l.
Via Brentex n. 2/A
73100 LECCE
Partita IVA 01827060755

